

NOTAS OBRIGATORIAS

- 1. O projeto será instalado em local de fácil acesso.
- 2. O projeto de instalação de energia para este sistema fotovoltaico deve ser elaborado em conformidade com o projeto de arquitetura e projeto de energia.
- 3. O projeto de instalação de energia para este sistema fotovoltaico deve ser elaborado em conformidade com o projeto de arquitetura e projeto de energia.
- 4. O projeto de instalação de energia para este sistema fotovoltaico deve ser elaborado em conformidade com o projeto de arquitetura e projeto de energia.
- 5. O projeto de instalação de energia para este sistema fotovoltaico deve ser elaborado em conformidade com o projeto de arquitetura e projeto de energia.
- 6. O projeto de instalação de energia para este sistema fotovoltaico deve ser elaborado em conformidade com o projeto de arquitetura e projeto de energia.
- 7. O projeto de instalação de energia para este sistema fotovoltaico deve ser elaborado em conformidade com o projeto de arquitetura e projeto de energia.

BREVE DESCRITIVO DO EMPREENDIMENTO

Projeto de instalação de energia para sistema fotovoltaico com inversor centralizado para 20kW em sistema de corrente contínua de energia.

LEGENDA E ESPECIFICAÇÃO DOS EQUIPAMENTOS

POTÊNCIA TOTAL DO SISTEMA (0,971 MWp): 0,971 MWp

RECURSOS APROPRIADOS

INVERSOR CENTRALIZADO

INVERSOR SOLAR

INVERSOR SOLAR

INVERSOR SOLAR

DAOS DO PROJETO:

Endereço: Rua XXXXXXXXXX

Cidade: Curitiba

Proprietário: SECRETARIA MUL. DE ADMINISTRAÇÃO

Arquiteto: Ivan Moreira

Responsável Técnico: Ivan Moreira

Coordenador Geográfico (UTM):

Projeto: 2024.000000000000

Projeto: 2024.000000000000

Projeto: 2024.000000000000

Projeto: 2024.000000000000

Projeto: 2024.000000000000

Projeto: 2024.000000000000

Projeto: 2024.000000000000

Projeto: 2024.000000000000

Projeto: 2024.000000000000

Projeto: 2024.000000000000

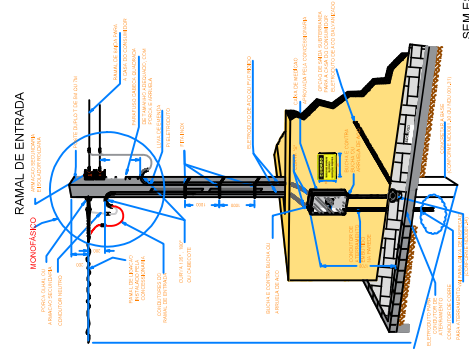
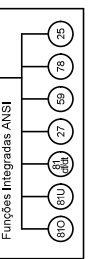
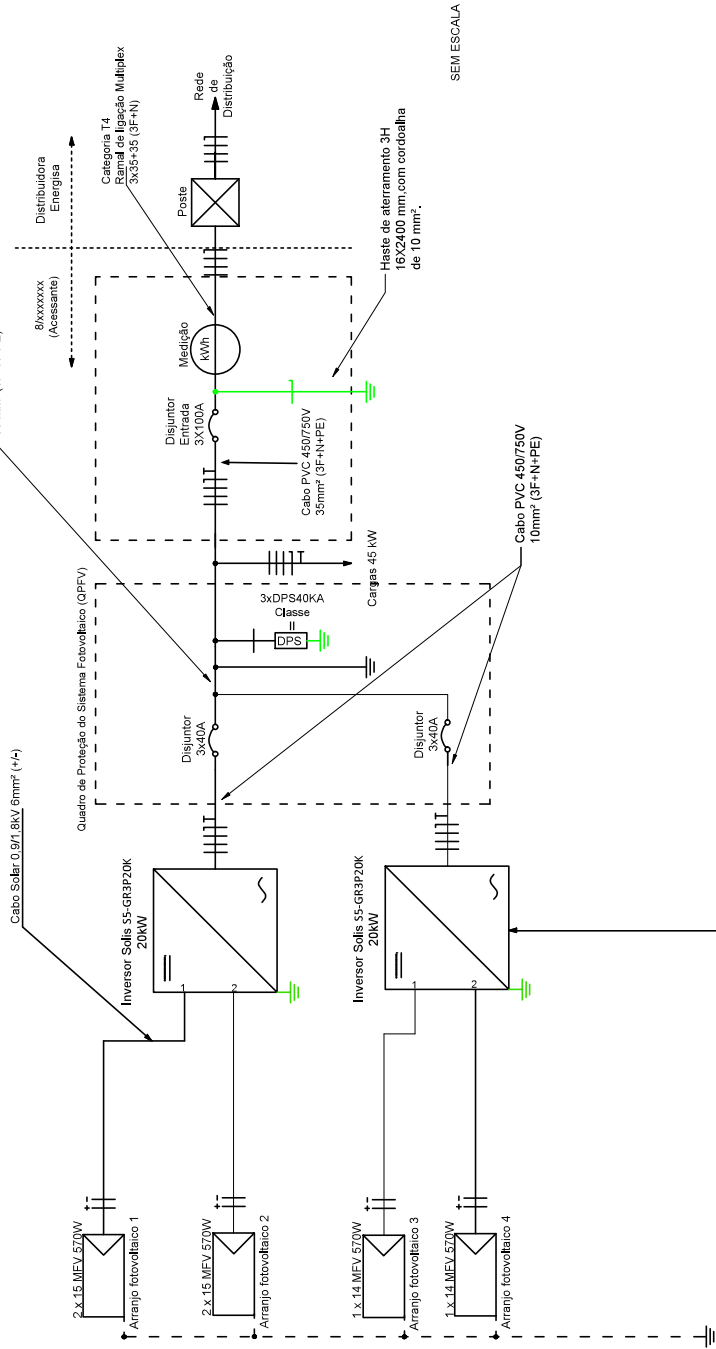

SEM ESCALA

SEM ESCALA

Documento assinado digitalmente  
**DANIEL VELOSO CARNEIRO**  
 Data: 17/09/2024 16:18:59-0300  
 Verifique em <https://validar.iti.gov.br>

PROJETO DE GERAÇÃO DISTRIBUIDA	
Diagrama Geral - Projeto Secretaria de Educação	Nº ESTUDO
91	