

REGIÃO PA OZIEL

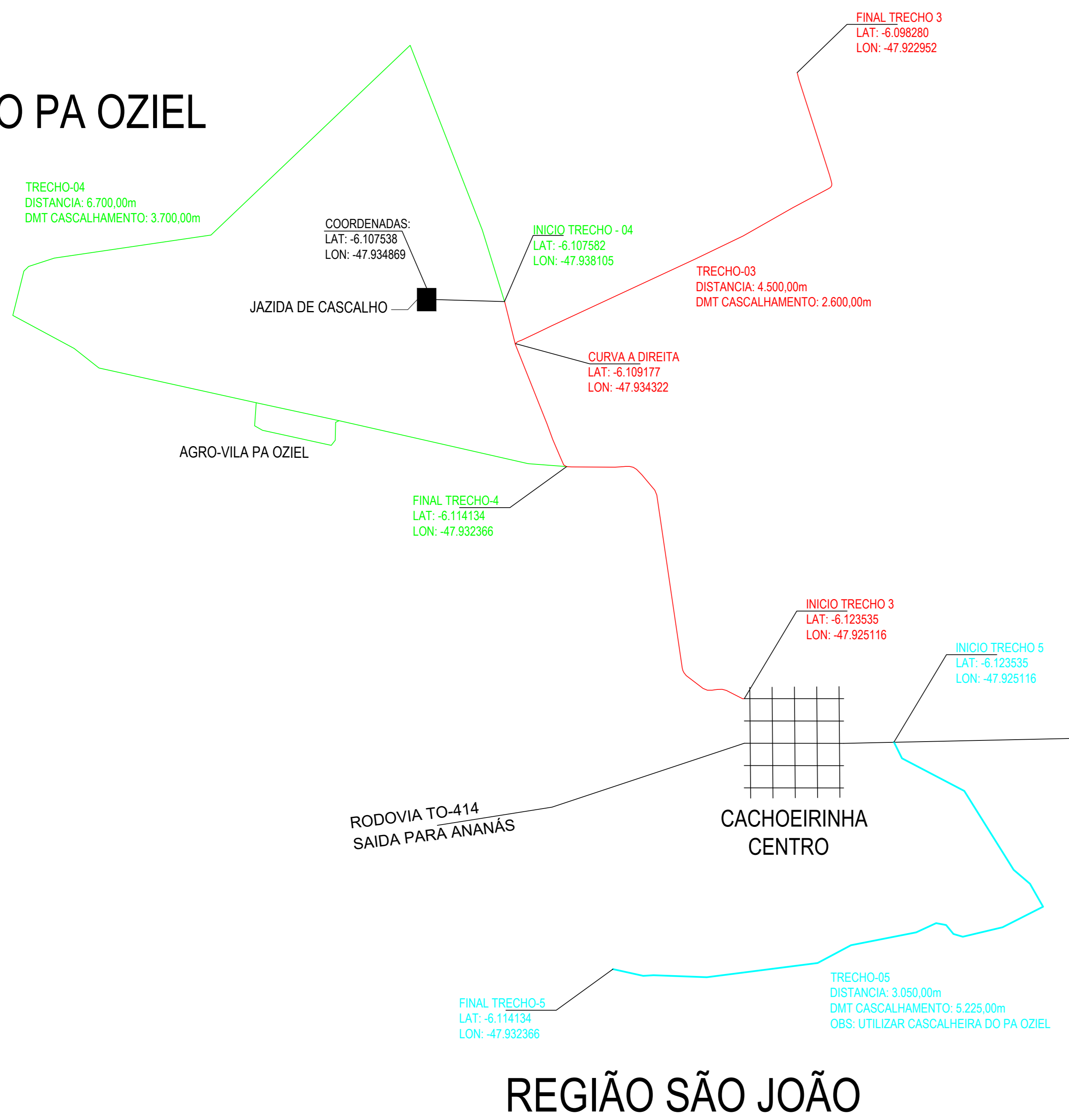

MEMÓRIA DE CÁLCULO DE TRANSPORTE - ESTRADA VICINAL REGIÃO 01 ALDEINHA								
LOCAL	DESCRIÇÃO	DMT (Km)	COMPRIMENTO	LARGURA	ESPESSURA	VOLUME ESCAVADO (M3)	PESO ESPECÍFICO DO CASCALHO T/M3	VALOR TxKM
JAZIDA DE CASCALHO								
TRECHO - 01	CASCALHAMENTO	2,738	5.475,00	5,00	0,20	5.475,00	1,60	23.994,88
TRECHO - 02	CASCALHAMENTO	2,893	5.785,00	5,00	0,20	5.785,00	1,60	28.777,61
						VOLUME DE ESCAVAÇÃO	11.260,00	VALOR DA REGIÃO 01
								60.762,49
MEMÓRIA DE CÁLCULO DE TRANSPORTE - ESTRADA VICINAL REGIÃO 02 PA OZIEL								
LOCAL	DESCRIÇÃO	DMT (Km)	COMPRIMENTO	LARGURA	ESPESSURA	VOLUME ESCAVADO (M3)	PESO ESPECÍFICO DO CASCALHO T/M3	VALOR TxKM
JAZIDA DE CASCALHO								
TRECHO - 03	CASCALHAMENTO	2,600	4.500,00	5,00	0,20	4.500,00	1,60	18.720,00
TRECHO - 04	CASCALHAMENTO	3,700	6.700,00	5,00	0,20	6.700,00	1,60	39.664,00
						VOLUME DE ESCAVAÇÃO	11.200,00	VALOR DA REGIÃO 02
								68.384,00
MEMÓRIA DE CÁLCULO DE TRANSPORTE - ESTRADA VICINAL REGIÃO 03 SÃO JOÃO								
LOCAL	DESCRIÇÃO	DMT (Km)	COMPRIMENTO	LARGURA	ESPESSURA	VOLUME ESCAVADO (M3)	PESO ESPECÍFICO DO CASCALHO T/M3	VALOR TxKM
JAZIDA DE CASCALHO								
TRECHO - 05	CASCALHAMENTO	5,225	3.050,00	5,00	0,20	3.050,00	1,60	25.498,00
						VOLUME DE ESCAVAÇÃO	3.050,00	VALOR DA REGIÃO 03
								25.498,00
						VOLUME TOTAL DE ESCAVAÇÃO	26.510,00	VALOR TOTAL
								134.644,49

- LEGENDA:**
- TRECHO - 01 = 5.475,00 M
 - TRECHO - 02 = 5.785,00 M
 - TRECHO - 03 = 4.500,00 M
 - TRECHO - 04 = 6.700,00 M
 - TRECHO - 05 = 3.050,00 M

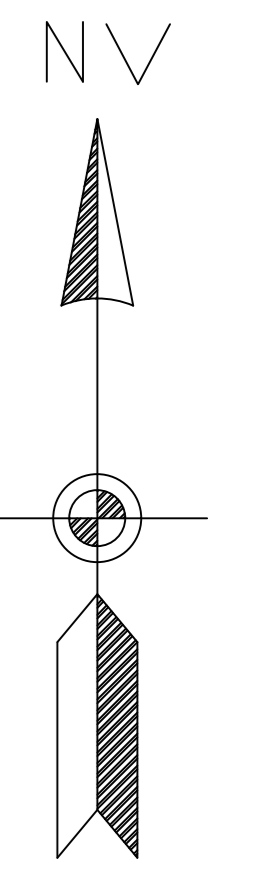

REGIÃO SÃO JOÃO

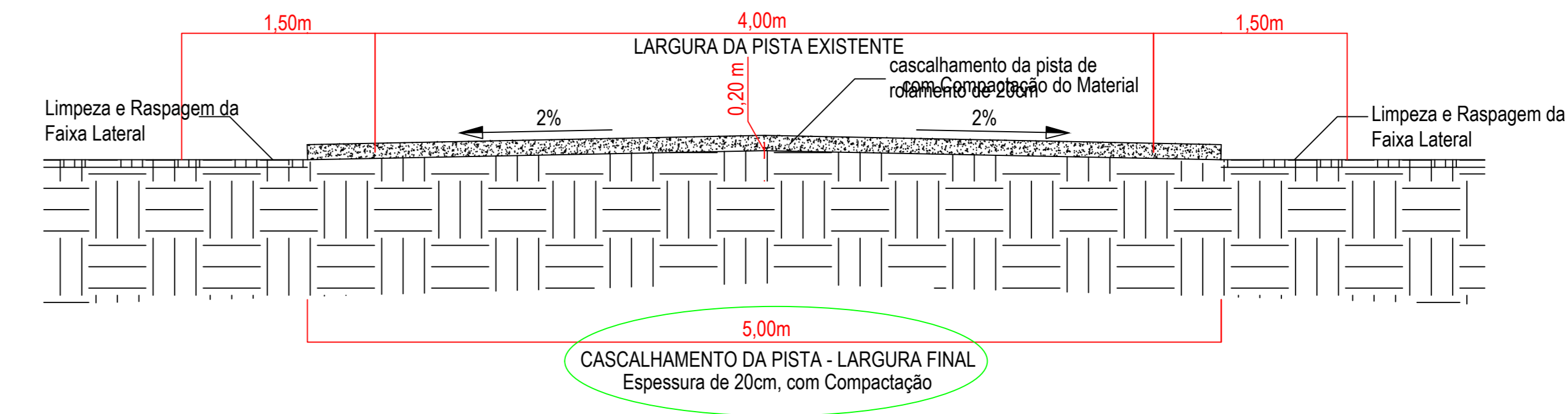

REGIÃO ALDEINHA

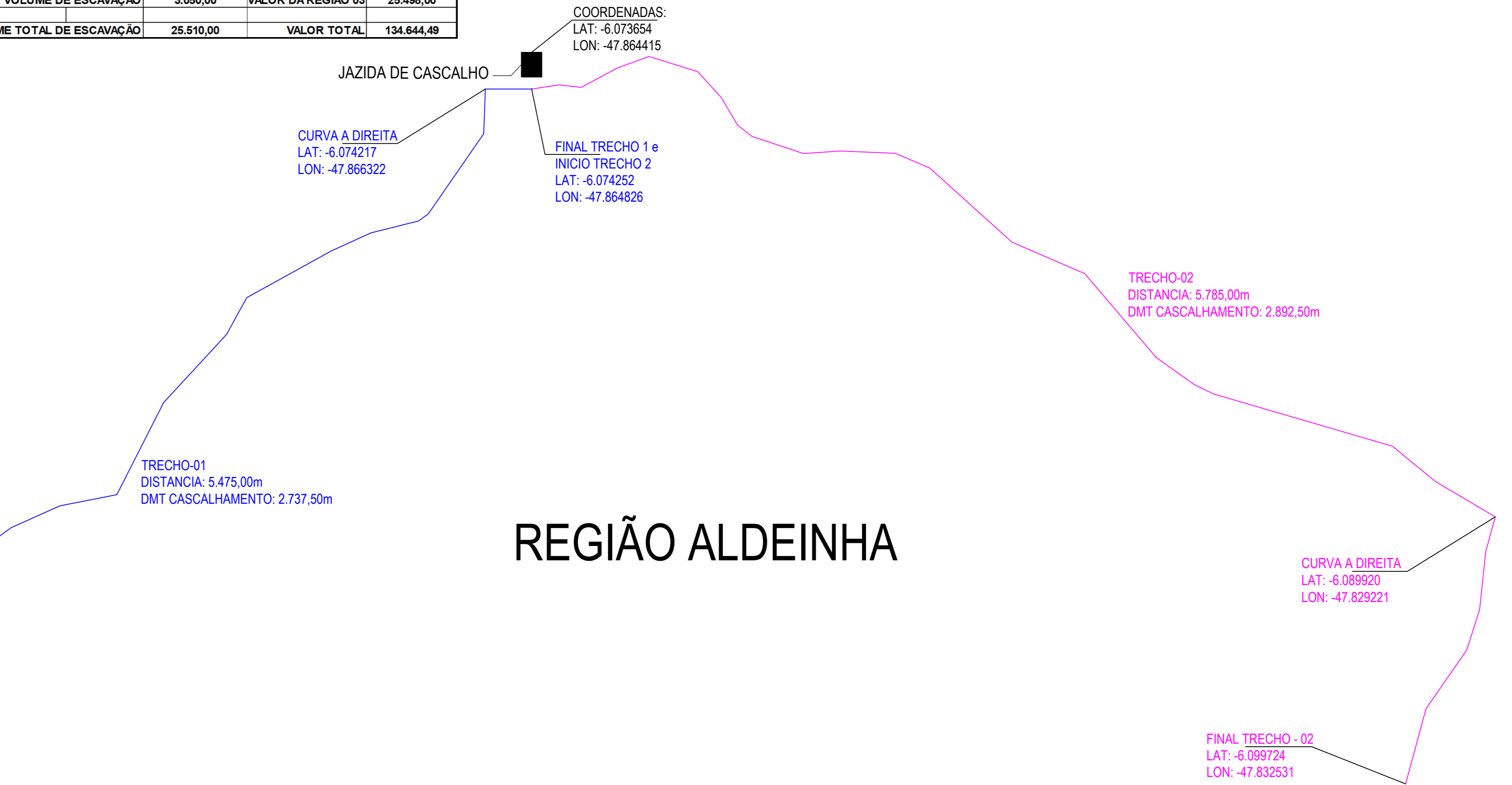

PLANTA DE LOCALIZAÇÃO - SÃO JOÃO
SEM ESCALA

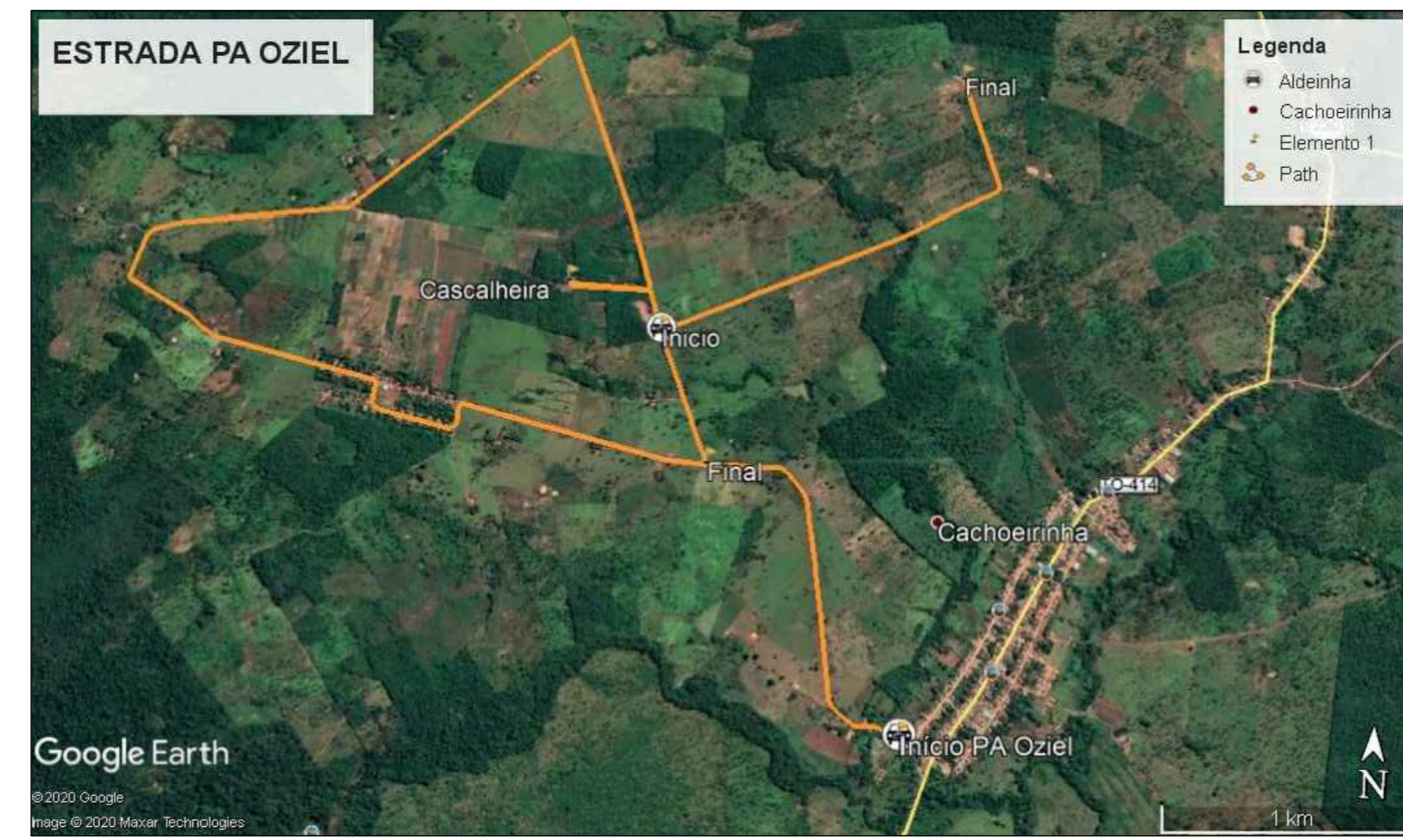

PLANTA DE LOCALIZAÇÃO - PA OZIEL
SEM ESCALA

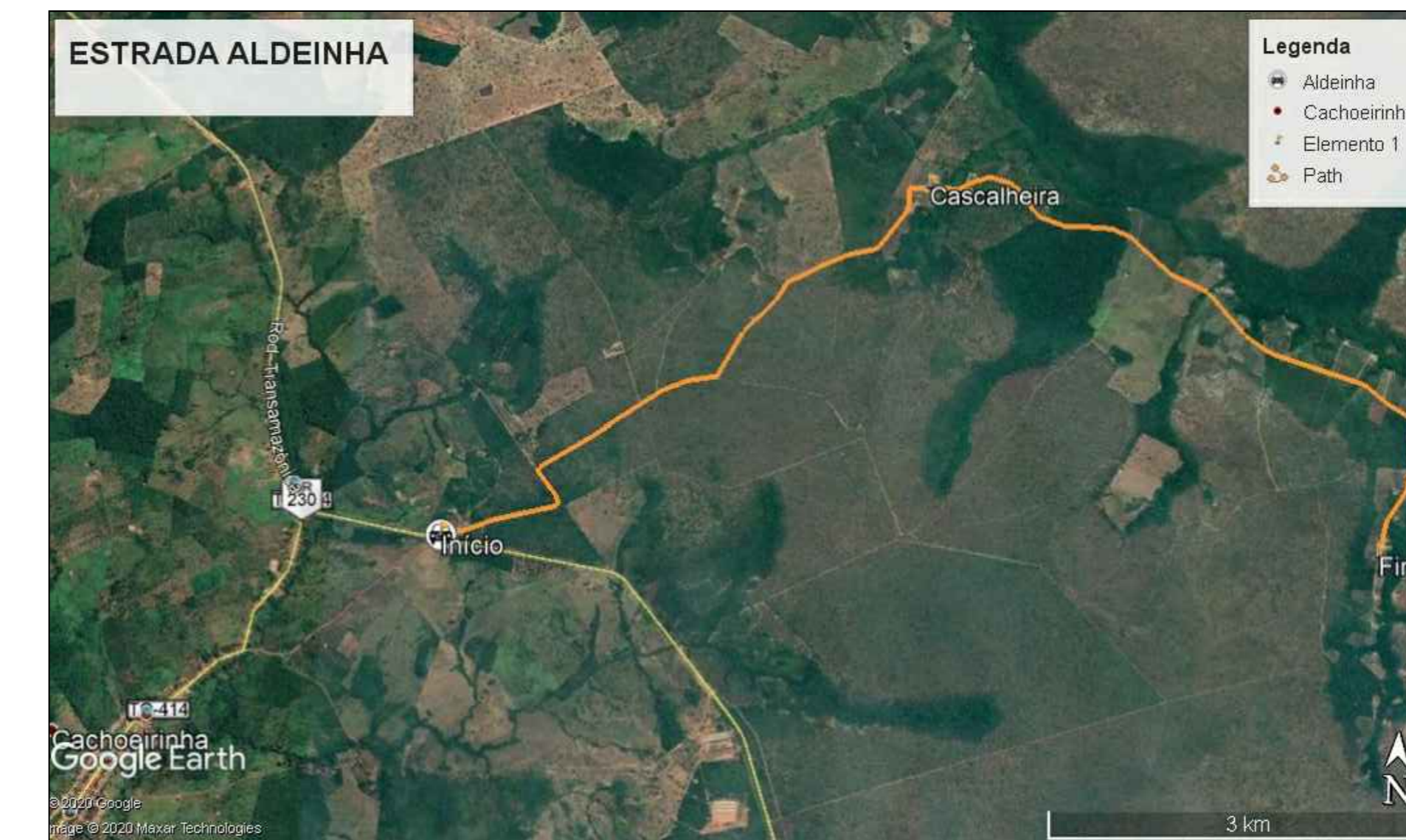

PLANTA DE LOCALIZAÇÃO - ALDEINHA
SEM ESCALA

PREFEITURA:

PROJETO DE RECUPERAÇÃO DE ESTRADA VICINAL

OBRA: RECUPERAÇÃO DE ESTRADA VICINAL
CIDADE: CACHOEIRINHA - TO
TIPO DA OBRA: PÚBLICA

R.T. - PROJETO:

Engenheiro Civil Bruno Carneiro Santos - CREA: 201065/D-TO
PROPRIETÁRIO:

PREFEITURA MUNICIPAL DE CACHOEIRINHA - TO
CNPJ: 25.064.064/0001-87

CONTATO: (63) 98440-6047

QUORO DE ÁREAS:
TRECHO - 01 = 5.475,00 M
TRECHO - 02 = 5.785,00 M
TRECHO - 03 = 4.500,00 M
TRECHO - 04 = 6.700,00 M
TRECHO - 05 = 3.050,00 M
TOTAL A RECUPERAR = 26.510,00 M

CONTEÚDO DA FOLHA:
• PLANTA DE LOCALIZAÇÃO
• PERFIL TRANSVERSAL
• LEGENDA
• RELAÇÃO DE COORDENADAS

ENDERECO: ZONA RURAL - ALDEINHA, PA OZIEL, SÃO JOÃO
CACHOEIRINHA - TO
CEP: 77.915-000

ESCALA: INDICADA
DATA: JUNHO/2020

DESENHO: REV02
FOLHA NÚMERO: 01-01

BRUNO